

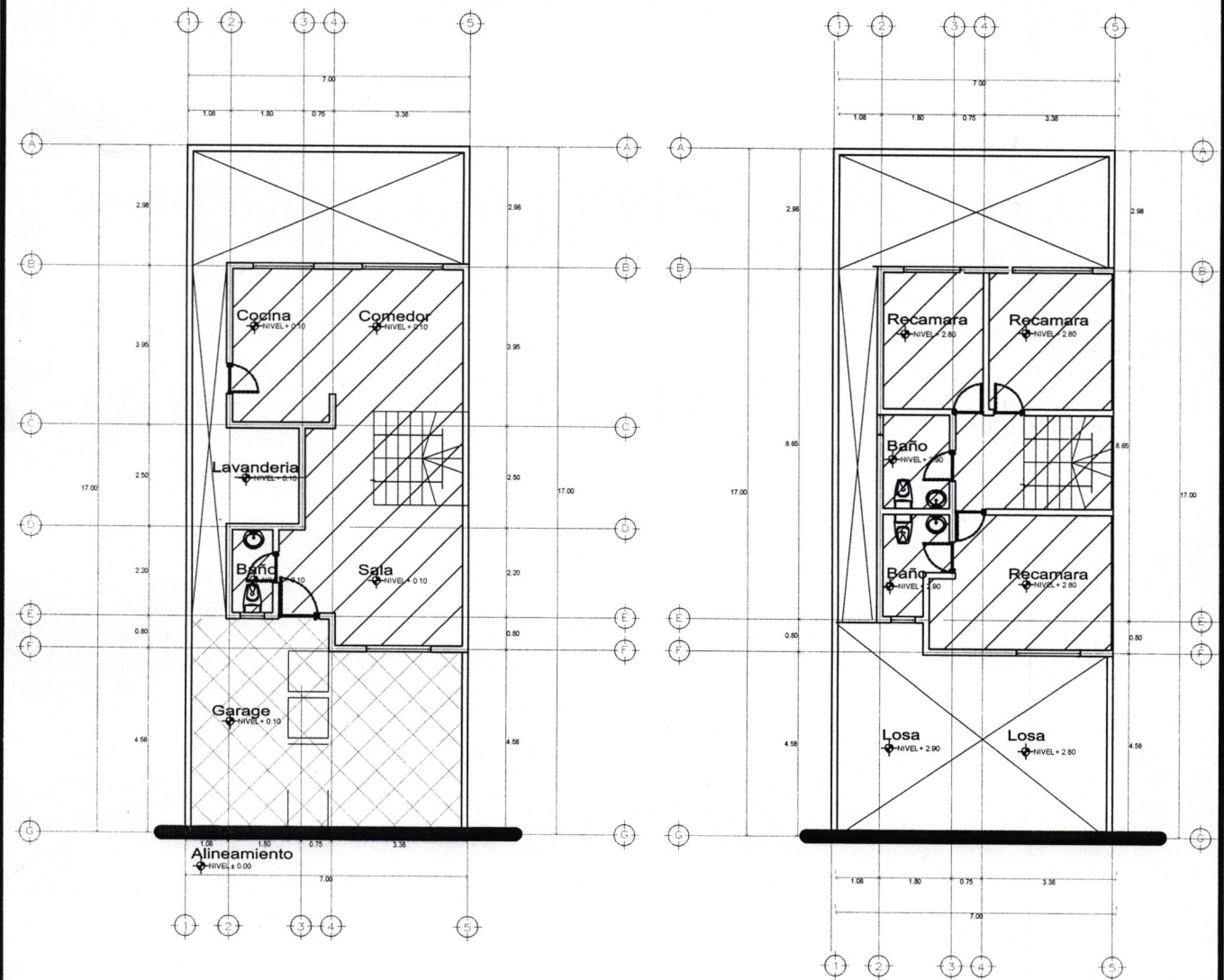

SOLICITUD DE CROQUIS EXP. CATASTRAL : 30-048-010

PROPIETARIO : JESUS ARTURO SANCHEZ BECERRA
 DIRECCION: C. DEL PEÑON No. 626 COL. LAS LOMAS SEC. JARDINES EXP. CAT.
 UBICACION: C. DEL PEÑON No. 626 3R ETAPA
 COLONIA : LAS LOMAS SETC. JARDINES 3RA ETAPA
 SOLICITUD : REGULARIZACION DE CONSTRUCCION CASA HABITACION UNIFAMILIAR

AREA DE TERRENO : 119.00M2 AREA POR REGULARIZAR : 35.50M2 AREA LIBRE : 29.10 M2
 AREA CONSTRUIDA : 116.50M2 TOTAL DE CONSTRUCCION : 152.00M2 % AREA LIBRE : 25%
 AREA POR CONSTRUIR : FRENTE DE TERRENO : 7.00 M

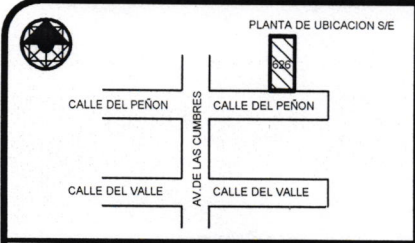

PLANTA ARQUITECTÓNICA
PLANTA BAJA

PLANTA ARQUITECTÓNICA
PLANTA ALTA

CH 413/17

SIMBOLOGIA

- ÁREA EXISTENTE
- ÁREA POR REGULARIZAR
- ÁREA LIBRE

PROPIETARIO

FIRMA

DIA 10 DE Noviembre DEL 2017

ARQ. JUAN ANTONIO MERAZ SAUCEDA
SECRETARIO DE
DESARROLLO URBANO Y ECOLOGIA